



Fährbetrieb an Wochenenden, Feier- und Brückentagen,
 zusätzlich vom 1. Juli bis 14. September 2025 täglicher Fährbetrieb
 Am Sonntag, dem 24. August Fährbetrieb erst ab 10:30 Uhr (Fährgottesdienst)

März/ April 10-18 Uhr	Mai 10-18 Uhr	Juni 10-19 Uhr	Juli	Aug.	Sept. 10-18 Uhr	Okt. 10-18 Uhr
05. Sa. 06. So. 12. Sa. 13. So. 18. Fr. 19. Sa. 20. So. 21. Mo. 26. Sa. 27. So.	01. Do. 02. Fr. 03. Sa. 04. So. 10. Sa. 11. So. 17. Sa. 18. So. 24. Sa. 25. So. 29. Do. 30. Fr. 31. Sa.	01. So. 07. Sa. 08. So. 09. Mo. 14. Sa. 15. So. 19. Do. 20. Fr. 21. Sa. 22. So. 28. Sa. 29. So.	Vom 1. Juli bis 14. September Fährbetrieb täglich wochentags von 10–18 Uhr an Wochenenden im Juli & August von 10 – 19 Uhr		Sept. 20. Sa. 21. So. 27. Sa. 28. So.	03. Fr. 04. Sa. 05. So. 11. Sa. 12. So. 18. Sa. 19. So. 25. Sa. 26. So.

Preise für einfache Fahrten:

	Mit Fahrrad	Zu Fuß
Erwachsene	2,00 €	1,00 €
Kinder	1,00 €	0,50 €
Familie **	4,00 €	2,00 €

** Bei Familien- u. Saisonkarten fahren Kinder unter 18 Jahren kostenlos mit.

Saisonkarte für Erwachsene ** 30,00 €
 Saisonkarte für erwachsene Mitglieder des Fährvereins ** 10,00 €
 Jahresmitgliedschaft: Familie 20 €, erwachsene Einzelperson 15 €

Das besondere Geschenk: Ein Gutschein für eine Saison- oder Einzelkarte ist beim Fährverein erhältlich!

Gruppenpreis ab der 13. Person

Sonderfahrten
 Sonderfahrten sind außerhalb der Fahrzeiten möglich. Die Preisberechnung erfolgt nach der Personenzahl und den oben aufgeführten Preisen. Es wird jedoch ein Mindestbetrag von 30,00 € berechnet. Mit folgenden Personen können Sonderfahrten vereinbart werden – mindestens 3 Tage vor Fahrtantritt:

Hermann Humcke Hof Holthöfer Dr. Hermann Berg
 Tel. 05705-7520 Tel. 05707-95836 Tel. 0170 5530344

Hinweis: Der Fährverein kann den Betrieb aus Gründen der Betriebssicherheit (z.B. bei Hochwasser oder starkem Wind) oder der Betriebstechnik einstellen. Fahrgäste haben das Recht auf Erstattung des bezahlten Fahrgeldes für eine nicht erbrachte Überfahrt. Weitergehende Ansprüche bestehen nicht. Änderungen und Irrtum bleiben vorbehalten.

Herausgeber:
 Fährverein Havern-Windheim e.V.
 Heerstraße 56, 32469 Petershagen
 Tel.: 0170 5530344 oder 05705 7520

mittel Mittelweser-Touristik GmbH
 Lange Straße 18, 31582 Nienburg
 Tel.: 05021 917630
 www.mittelweser-tourismus.de

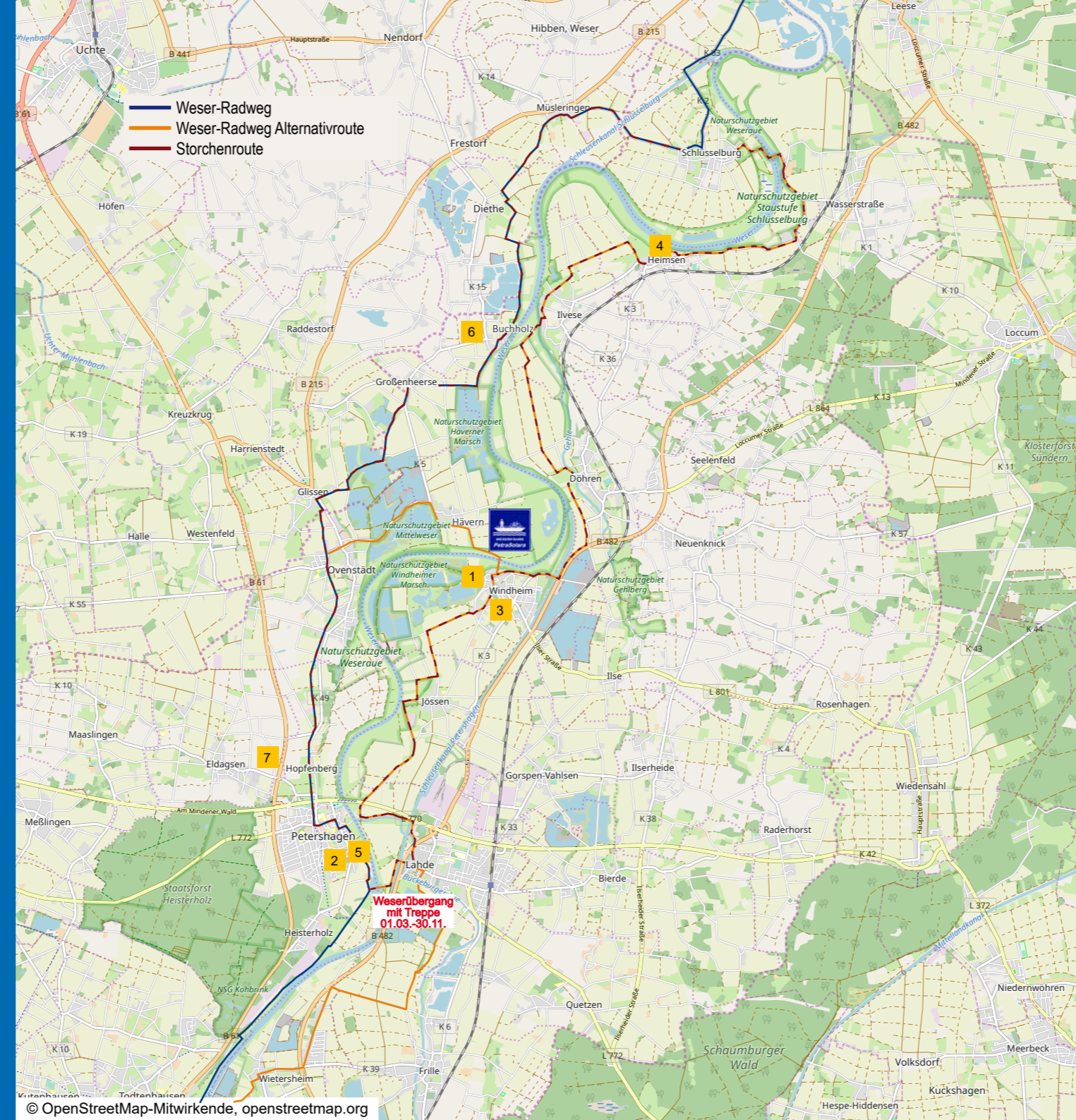

Die Solarfähre **PetraSolara**
 Windheim - Havern

FAHRPLAN 2025

WESER-RADWEG

Qualitätsbetrieb
2025/2026

Fährsaison 2025
 Fahrplan, Preise & Infos

www.PetraSolara.de



Natur und Kultur in der Petershäger Weseraue

Weitläufige und unberührte Naturschutzgebiete entlang der Weser, historische Bauwerke, restaurierte Mühlen, eindrucksvolle Museen und über 300 km Radwanderwege erwarten Sie in der abwechslungsreichen Petershäger Weseraue.

Auf mehreren Horsten entlang der Storchroute können Sie die einzigen der in NRW noch brütenden Störche beobachten. Folgen Sie den Wegweisern im Vogelschutzgebiet Weseraue. Sie werden zu speziellen Beobachtungsplätzen mit Blick in wertvolle Naturschutzgebiete geführt und erhalten an mehreren Stellen



interessante Informationen über die anzutreffende vielfältige Tier- und Pflanzenwelt. Örtliche Rundwege ermöglichen Ihnen ein besonderes Naturerlebnis. Das Westfälische Storchmuseum im Ortsteil Windheim – untergebracht im ehemaligen Bauernhaus Windheim No. 2 – informiert über das Leben der Störche in der hiesigen Region.

Die Kult(o)ur-Route wie auch die LandArt-Route führen Sie zu eindrucksvollen historischen Bauwerken wie das Schloss in Petershagen, vorbei an alten romanischen Weserkirchen, zum Scheunenviertel oder zur Burg in Schlüsselburg (LandArt-Route). Kunstausstellungen in der „Galerie im Speicher“ in Hävern liegen ebenso an diesen Routen wie die Ilser Webstube und die Museumswerkstatt Phoenix in Windheim mit der Präsentation alter Web- bzw. Handwerkstechniken. Das Westfälische Industriemuseum „Glashütte Gernheim“ in Ovenstädt zeigt in einem restaurierten Gebäudeensemble die Glasherstellung und das harte Leben der Glasmacher im 19. Jahrhundert.

Die Mühlenroute verbindet im Minden-Lübbecker Land über 40 Wasser- Wind- und Rossmühlen zu einem einzigartigen „Mühlenmuseum“. Allein 11 restaurierte und z.T. funktionstüchtige Mühlen prägen in Petershagen die Dorfbilder und locken insbesondere an den Mahl- und Backtagen eine große Besucherschar an.

Eine bedeutsame verbindende Funktion kommt der „PetraSolara“ zu, denn sowohl die Storchroute, die Kult(o)ur-Route, die LandArt-Route wie auch eine Nebenroute des Weserradweges führen in der Nähe der Dörfer Hävern und Windheim über die Weserfähre.

Ein Besuch des Industriemuseums in Ovenstädt lässt sich ideal mit dem Besuch des Storchmuseums in Windheim verbinden – die Solarfähre „PetraSolara“ sorgt für kurze Wege (ca. 4 km) zwischen den Museen.

Fährmann/-frau auf der PetraSolara - ein tolles Hobby! Haben Sie Interesse? Sprechen Sie uns an. Sie sind herzlich willkommen!

1

Biergarten mit Blick auf Fähre & Storchennest
Humbkes Weinstuben
 Restaurant – Saalbetrieb
 Windheim, Weserstraße 9
 Tel. 05705 222
 Mi - Sa ab 17 Uhr, So. und Feiertags ab 11 Uhr
www.humbkes-weinstuben.de

2

Stilvolles Ambiente, traumhafte Lage an der Weser
Jugendgästehaus Petershagen
 Klassenfahrten, Familienfeier, Gruppenreisen? Willkommen!
 Moderne Tagungsausstattung
 Bett & Bike Zertifizierung
 Petershagen, Mindener Straße 51
 Tel. 05707 919690
Jgh-petershagen@djh-wl.de
www.petershagen.jugendherberge.de

3

Einzigartiges Storchmuseum und historisches Dorf
Café No. 2 im Haus Windheim No. 2
 mit leckerem Kuchen und Torten
 Windheim, Im Grund 4
 Tel. Café 05705 958580
 Tel. Museum 05705 9586771
 Gruppen jederzeit nach Anmeldung
 Öffnungszeiten: www.windheimno2.de

4

Restaurant Heimser Hof
 Heimsen, Heimsers Straße 51
 Atemberaubender Blick direkt auf die Weser, hausgemachte Speisen, von Kaffee und Kuchen zu Grill und Frozen Yoghurt, an der Storchroute, Mühlenroute und der Weser Alternativ Route.
 Tel. 0172 7524787
 Mo - Do 12 - 20 Uhr, Fr 12 - 22 Uhr, Sa 10 - 22 Uhr, So 10 - 21 Uhr

5

Gaststätte Zum Alten Fischerhaus
 Petershagen, Schifferstraße 9
 Tel. 05707 2630
 Mo + Di + Fr 16:30 - 22 Uhr, Mi 12 - 22 Uhr, Sa + So 12 - 22 Uhr, im Sommer jeden Tag von 12 - 22 Uhr

6

Direkt am Radweg
 Terrasse mit Weserblick
Café Weserscheune Buchholz
 Großes Frühstück und Grillbuffet auf Anmeldung ab 10 Personen
 Buchholz, Buchholzer Straße 35
 Tel. 05765 942924
 Geöffnet am Wochenende und in den NRW-Ferien täglich von 10 - 18 Uhr

7

Fluffige Waffeln - selbstgebackene Torten
 Kinderspielplatz - Minigolfplatz
Café Anna
 Petershagen, Hopfenbergstraße 3
 Tel. 05707 80362
 Mi - Fr 14 - 18 Uhr
 Sa, So, Feiertage 9.30 - 18 Uhr
www.cafe-anna.com

„Findlingswald Neuenknick“

„Kirche Windheim“
 sonntags ab 11 Uhr geöffnet

„Glashütte Gernheim“

„Altes Amtsgericht“

„Störche in Hävern“

„Phoenix“

„Storchennest in Hävern“

„Storchmuseum“

„Großenheerser Mühle“

„Badesee“

